Station FG_0340 Pfaffnern – Vordemwald

Koordinaten	2'635'481 / 1'237'778	**Einzugsgebiet**	38.8 km^2
Stationshöhe	417 m ü. M.	**Pegelnullpunkt**	414.768 m ü. M.
Messbeginn Wasserstand	01.01.1979	**Messbeginn Wassertemperatur**	21.06.2011
Messgrössen	Wasserstand [m] Abfluss [m^3/s] Wassertemperatur [°C]	**Pegelaufzeichnung**	Radarmessung digital Drucksonde digital (Redundanz)

Standort Messstation

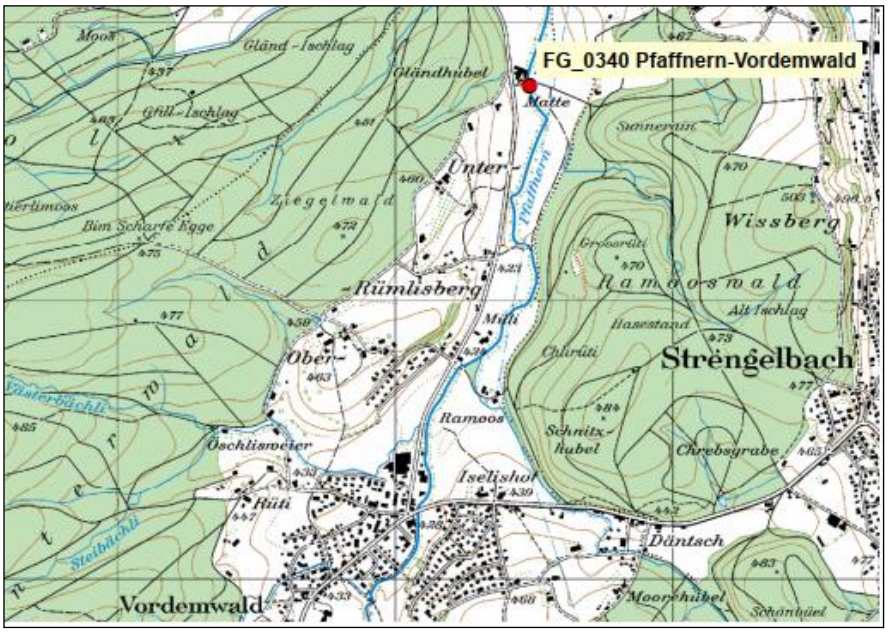
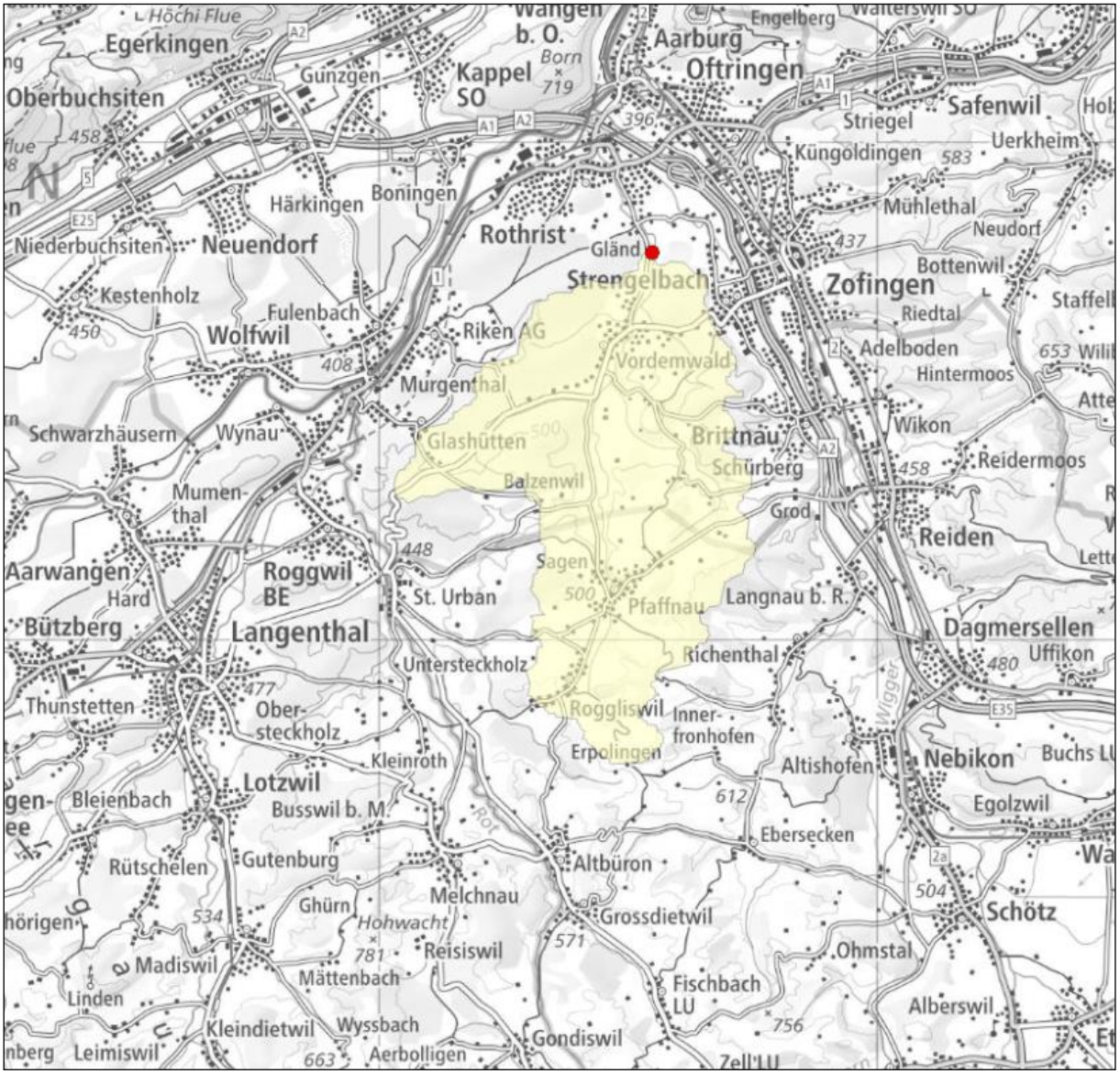
Einzugsgebiet