Station FG_0333 Suhre – Suhr

Koordinaten	2'647'104 / 1'246'554	**Einzugsgebiet**	243.1 km^2
Stationshöhe	402 m ü. M.	**Pegelnullpunkt**	401.675 m ü. M.
Messbeginn Wasserstand	29.12.1951	**Messbeginn Wassertemperatur**	14.01.1999
Messgrössen	Wasserstand [m] Abfluss [m^3/s] Wassertemperatur [°C]	**Pegelaufzeichnung**	Drucksonde digital

Standort Messstation

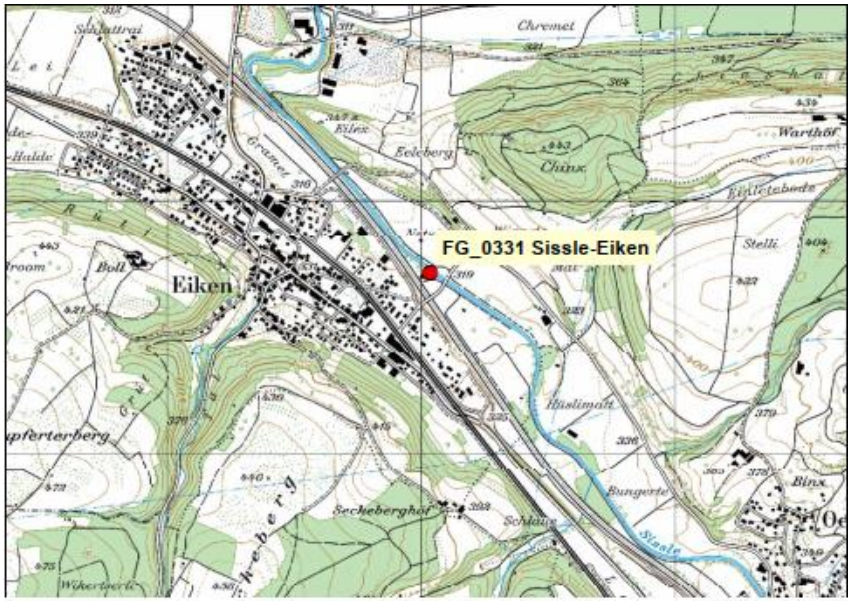
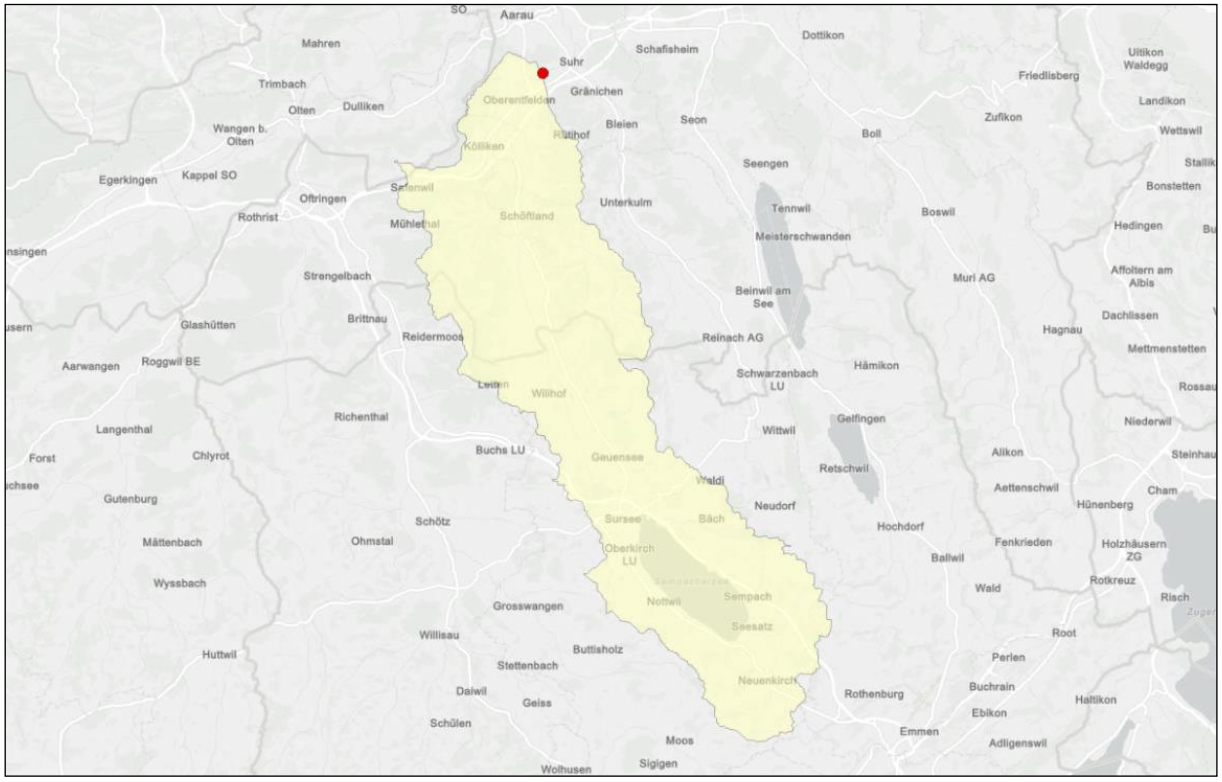
Einzugsgebiet